

PROJECT ID

Interior/Architectural Design:  
Elia Sifodaskalaki

Total area (m2):  
160 m2

Location (City, country):  
Chania

Year of completion:  
2022

Photographer:  
George Anastasakis

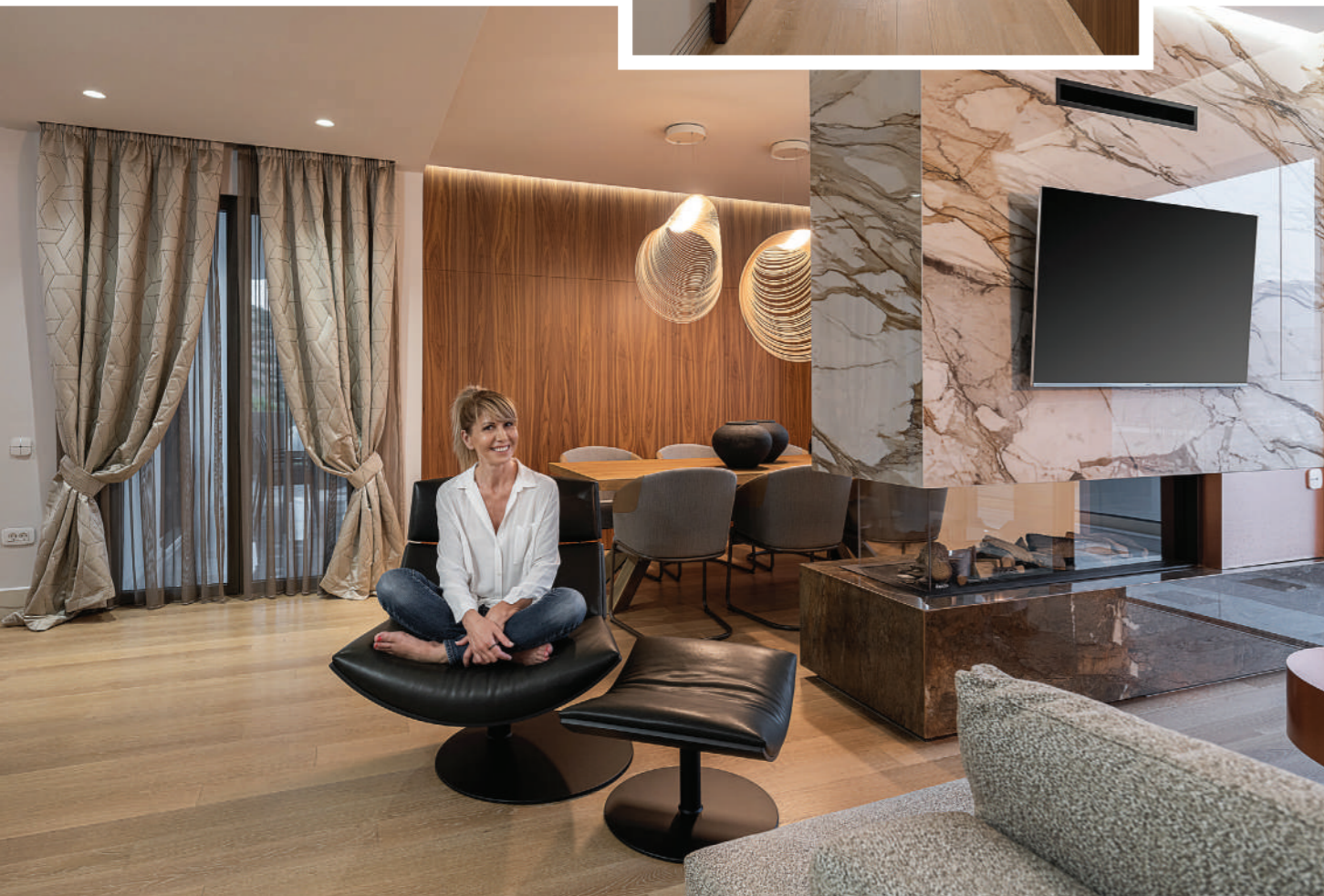
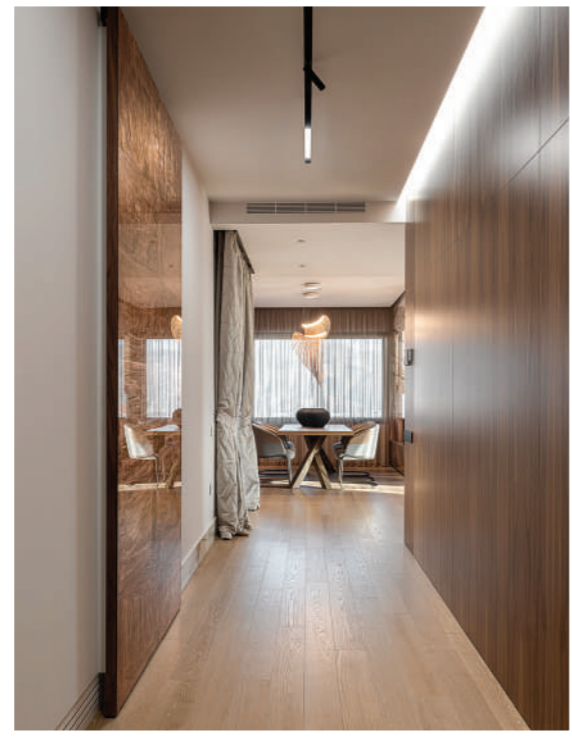

CREDITS

Sanitary Ware & Tiles,  
Heating and plumbing.  
Industry of Manufacturing  
kitchen & bathroom counters  
AKRON SA

Furniture & lighting store  
MARAKAKI Luxury Living

Wooden Constructions  
MANIADAKIS-BAKOUSI OEBE

Plaster Boards  
SKALERIS VANGELIS

Aluminum Energy Systems  
Patsoumadakis Manousos  
Tomazinakis George

# TA OSA residence

ΚΕΙΜΕΝΟ ΕΛΙΑ ΣΗΦΟΔΑΣΚΑΛΑΚΗ | ΦΩΤΟΓΡΑΦΙΕΣ ΓΙΩΡΓΟΣ ΑΝΑΣΤΑΣΑΚΗΣ

Το έργο "TaOsa Residence" απέσπασε το χρυσό βραβείο στα φετινά Interior Awards '23 στην κατηγορία Ολοκληρωμένα έργα | Rural House. Επίσης, το ίδιο έργο τον Μάρτιο διακρίθηκε μεταξύ των Winner στον Διεθνή Διαγωνισμό Big See Interior Awards 2023.





Όσον αφορά το εσωτερικό, αμέσως μετά την κυρία είσοδο, αναπτύσσεται ο βασικός διάδρομος που χωρίζει την κατοικία και αποτελείται από τοίχο επενδυμένο με καρύδια με κρυφή στήριξη.

Η κατοικία χωρίζεται σε δύο βασικές ζώνες και σε έναν ενιαίο χώρο ο οποίος περιλαμβάνει την κουζίνα, την τραπεζαρία και το σαλόνι. Ο κοινόχρηστος αυτός χώρος ολοκληρώνεται με το στοιχείο του τζακιού που ενοποιεί τα τρία τμήματα, καθώς συνδυάζουν ποικιλία υλικών και υφών.

Το τζάκι, μία ιδιαίτερη κατασκευή που δημιουργήθηκε από πυράντοχη γυψοσανίδα, έχει επενδυθεί με πλακίδια όψης μαρμάρου σε ύφος book και βάση του, χρησιμοποιήθηκε αντίστοιχων προδιαγραφών υλικό, το οποίο συναντάμε και περιμετρικά των κουφωμάτων. Έτσι δίνει αρμονικά με την κουζίνα που εμφανίζει την ίδια υλικότητα τόσο στον πάγκο όσο και στη νησίδα που διαθέτει.



## The story of an absolutely *deluxe* renovation

**Η** κατοικία ΤαΟσα αποτελεί ένα έργο που συνδυάζει με απόλυτη ισορροπία την αισθητική και την καινοτομία. Η διαμόρφωση της πραγματοποιήθηκε με βάση τα ζητούμενα και τις ανάγκες του πελάτη οδηγώντας σε μία ολική ανακαίνιση. Το εξωτερικό κομμάτι του κτιρίου άλλαξε σημαντικά με τη δημιουργία νέων προσόψεων. Ανασυντάχθηκε ο σχηματισμός των μπαλκονιών με βασική προϋπόθεση την ιδιωτικοποίησή τους και την οπτική τους φυγή στο λιμάνι της Σούδας. Χρησιμοποιήθηκαν ινοσανίδες με επικάλυψη πάστας και προστέθηκαν κηκλιδώματα αλουμίνιου με απομίμηση καρυδιάς σε ειδικές κατασκευές και υαλοπίνακες.

### CREDITS

Lightning & Electrical Equipment  
**S.E.I.L.H**

Plumbing - heating - solar panels  
**Sykamias Apostolis**

Laminated Glass Panels  
**S PLASTICON S.A**

Shading Systems/Curtains  
**MDC-GREECE**

MARBLE-GRANITE  
CONSTRUCTION  
**GIANNOULAKIS  
KONSTANTINOS**

Certified Technician in Computer  
& Telecom Systems - Licensed  
Security Systems & CCTV Installer  
**Nikos Zakythinakis**

Videographer/Filmmaker  
**Pavel Tzeira Films**

3d Visualizer  
**Nikolaos Georgakakis**



Μια κατασκευή build in που ολοκληρώνει το κομμάτι της κουζίνας περιλαμβάνει ντουλάπια με επιφάνεια καρυδιάς που πλαισιώνονται από μαύρο αλουμίνιο και ντουλάπια από φορμάκια με υφή χαλκού, στοιχεία που αναδεικνύονται κατάλληλα με κρυφό φωτισμό και αναπαράγονται στον υπόλοιπο χώρο με τη λογική της επανάληψης των υφών.

Στην οροφή, ένας custom-made γύψινος θόλος κωρίζει νοστά τον ενιαίο χώρο και προσδίδει φωτισμό.

Το μπάνιο των επισκεπτών αναπτύσσει εξίσου ιδιαίτερες ποιότητες καθώς δημιουργήθηκε από ξηρά δόμηση για την τοποθέτηση κρυφού φωτισμού ενώ τμήματα των υπολοίπων τοίχων επενδύθηκαν με ειδικές κατασκευές με χειροποίητα γύψινα διακοσμητικά στοιχεία.

Το στοιχείο της καρυδιάς εμφανίζεται επιπλέον στον χώρο γραφείου της κατοικίας, που δημιουργήθηκε εκ νέου, με μία μοναδική τεχνοτροπία fishbowl και λάκα, καθώς και σε μία κατασκευή καμάρας που διαμορφώνει μία πύλη που οδηγεί στους χώρους διανυκτέρευσης του καταλύματος.

# monk SOUL LIVING



WHERE HOME DÉCO MEETS SOUL LIVING

▼ Διακοσμητικά  
▼ Λευκά είδη

▲ Είδη κουζίνας  
▲ Είδη μπάνιου



Ένα ακόμη στοιχείο μεγάλου ενδιαφέροντος που εμφανίζεται εκεί, αποτελεί ένα φωτιστικό γύψινης κατασκευής (Abajourd'hui της εταιρίας Flos) το οποίο μετά από δημιουργία ειδικού πλαισίου στον τοίχο ενσωματώθηκε κατάλληλα σχηματίζοντας ανάγλυφότητα στην επιφάνεια του και δίνοντας την αίσθηση ότι αναδύεται.

Καταλήγοντας στο master bedroom της κατοικίας εμφανίζεται ένας χώρος που περιλαμβάνει ειδικό πολυμορφικό σύστημα walking closet με κρυφή ανάρτηση και ένα ξεχωριστό master bathroom που επενδύθηκε με πλακάκια μεγάλων διαστάσεων, προσφέροντας την αισθητική μαρμάρου χωρίς τα μειονεκτήματά του.

Τέλος, μια εξίσου σημαντική κατασκευή της κατοικίας αποτελεί η ντουλάπα που βρίσκεται στον βασικό διάδρομο. Στο ένα τμήμα της υπάρχει πόρτα με όψη τοίχου για να παραπλανεί το μάτι και στο άλλο τμήμα της μία σύρσιμη πόρτα χωρίς εμφανή οδηγό και με γυαλί ειδικής κατασκευής από φύλλο μπρούτζου με αντικατοπτρισμό, ενώ μέσα της εμπεριέχει όλη τη ηλεκτρολογική εγκατάσταση του ενεργειακού συστήματος KNX, ένα σύστημα που με τις λειτουργίες που παρέχει, καθιστά την κατοικία πρωτοπόρα από κάθε πλευρά.



@seanetvillachania | Photo credits: SOUTH space for photography

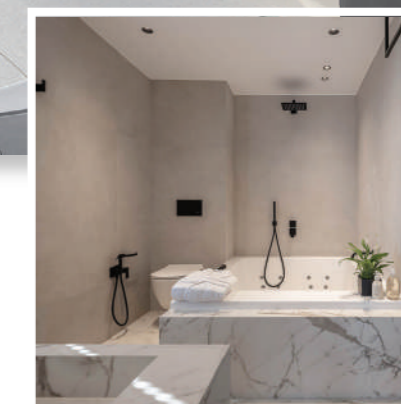

- ▶ Διαμόρφωση εσωτερικού χώρου
- ▶ Ειδικές κατασκευές
- ▶ Επένδυση τζακιού
- ▶ Ορυκτές ίνες
- ▶ Συστήματα ηχομόνωσης
- ▶ Συστήματα θερμομόνωσης

Ready for your next project